



Conserver la chapelle de Sainte-Marie-aux-Anglais

Lettre de l'association n°32, février 2024



Chers membres de l'association !

Il est du devoir de l'association de vous tenir informés des travaux en cours dans la chapelle. C'est ce que nous ferons à l'occasion de chaque nouvelle phase de ce chantier que nous attendons depuis longtemps.

*Après la pose de la chape et son séchage, l'échafaudage a pu être monté et le travail des restauratrices a pu commencer. Elles ont une tâche très méticuleuse demandant peu de gestes et pendant les quelques jours froids que nous avons connus elles regrettaient sûrement un bureau bien chauffé !
L'électricien, le vitrailiste sont intervenus, le chantier est lancé !*

Bien amicalement,

*J E Devos
Président de l'association*

Association Loi 1901

Siège social : Ferme de Bonneval, St Crespin 14270 Mézidon Vallée d'Auge

Adresse administrative: 27 rue Merlin de Thionville, 92150 Suresnes

ccsma@orange.fr Tél 01 45 06 15 66 / 06 14 92 32 62

NOUVELLES DU CHANTIER

Maçonnerie / Pierre de taille

Comme nous l'indiquions dans notre dernière lettre, la dalle de la nef a dû être reprise pour respecter la marche de 15cm environ entre chœur et nef. Cette marche nous permet de disposer d'une estrade qui a déjà servi lors de concerts dans la chapelle. Il aurait été dommage de la perdre.

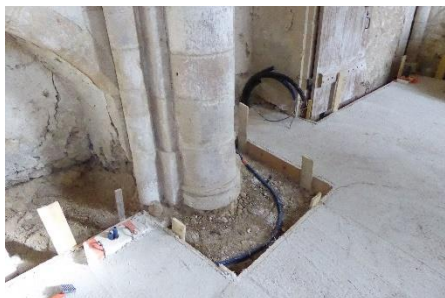

Des gaines de câbles ont été noyées dans la dalle pour permettre de disposer d'un grand nombre de prises de courant et d'éviter les rallonges courant sur le sol. Les pieds des colonnes et l'emplacement des gisants n'ont pas été recouverts par la dalle. Ils feront l'objet d'un traitement particulier.

Restauration des peintures

La dalle coulée et sèche, l'échafaudage a pu être monté tout autour des murs de la nef. Des escaliers permettent de passer d'un étage à un autre. Un ensemble de tubes néon y a été installé permettant un éclairage très efficace des murs et de leurs peintures.

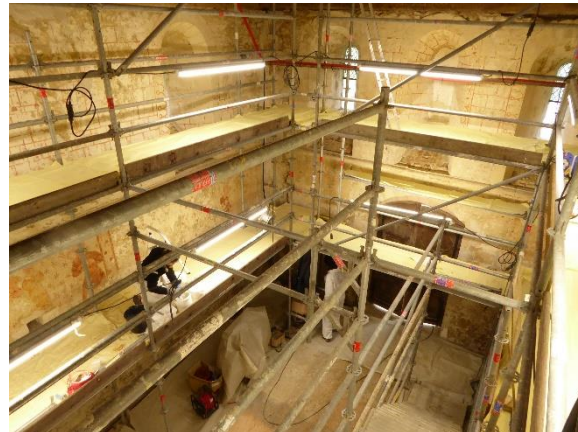

Les restauratrices de l'entreprise ARCOA ont pu alors commencer leur intervention. Un dépoussiérage des zones peintes a déjà permis de mieux voir les motifs. Sur le mur entre chœur et nef, en dessous d'une annonce « sondage négatif », il a été trouvé une peinture représentant un heaume médiéval avec probablement un écusson. Il date sûrement d'une époque plus récente que l'ensemble des peintures historiées.

Association *Loi 1901*

Siège social : Ferme de Bonneval, St Crespin 14270 Mézidon Vallée d'Auge

Adresse administrative: 27 rue Merlin de Thionville, 92150 Suresnes

ccsma@orange.fr Tél 01 45 06 15 66 / 06 14 92 32 62



Les restauratrices parcourent actuellement les murs à la recherche des zones de faible adhérence de la couche peinte. Elles y injectent avec une seringue, un mélange de chaux et de résine. D'autre part, elles ont déposé des bandes genre »sparadrap » qui vont également améliorer l'adhérence à leur support des zones peintes.



En parcourant les murs nous voyons combien les responsables de cette chapelle avaient peu d'estime pour ses peintures. Ainsi pour probablement suspendre un panneau, ils ont fait un trou et l'ont rempli de ciment pour y fixer un support métallique. Un manque de respect qui va donner beaucoup de travail à éliminer...

Vitrailliste

L'entreprise chargée des vitraux a déposé la partie inférieure des vitraux et l'a remplacée par une plaque de plastique provisoire. Les appuis de baies ont été piochés par le maçon.

Un point sur ces travaux sera réalisé lors de la prochaine réunion de chantier du 27 février prochain. Nous aurons l'occasion de vous en donner les principales décisions.

Association Loi 1901

Siège social : Ferme de Bonneval, St Crespin 14270 Mézidon Vallée d'Auge

Adresse administrative: 27 rue Merlin de Thionville, 92150 Suresnes

ccsma@orange.fr Tél 01 45 06 15 66 / 06 14 92 32 62